



MS FINCAP PVT.LTD.

Business / Emp. PD Format.				
Loan Amount	1,50,000			
EMI Amt. Comfortable	10,000			
Visit Date	12-8-20			
Location	Chhidrali, Bagnu			Contact No : 2461165531
Applicant Name	Rancho Ram Jadh			
Working details (Business / Salaried)	Farmer and Salaried			
Co-App Name	Manju Devi			
Co-App Relation with App	Wife			Contact No : 7636222333
Age	44 years			
Occupation	Farmer and Salaried			
From when in the occupation	5 years			
Previous Employer / Employment/ Business.				
Address of current Business / Emp.	Chhidrali, Bagnu			
Case Type	Business Loan			
Property Type / Loan Amount.				
Family Members Details	Name	Studying Details	Fees	School Pvt / Gov.
Brother				
Sister				
Son	Ajay	11 th	9000	M.G
Daughter	Pragya	7 th year	6000	
Father	Ranchandna Jadh			
Mother	Goona Devi			
Wife	Manju Devi			
Family member Income Details	Business Type	Income generated / Month	Contact No.	Other Income if any
1				
2				
3				
4				



MS FINCAP PVT.LTD.

5				
6				
Property Details		Description		
Area of Land	Chhitrali , Bagru			
Address of property				
Property Type				
Distance from branch.	4 km			
Development seen on visit.				
Approx. Land Rate				
Land mark				
Property Value in Total approx.				
Neighbor Check Business				
Name	Contact Number			
1 Chetan Samada	9814144144			
2 Dharmendra	9314131211			
3				
Running Loan Details				
	Loan Type	Company Name	Amount	EMI Paid / Remaining
1				
2				
3				
4				
5				
6				
Customer Signature				
4/22/21	BM Signature	RO Signature		



भारत सरकार

GOVERNMENT OF INDIA



पान्चु राम जाट

Panchu Ram Jat

जन्म तिथि/ DOB: 15/04/1976

पुरुष / MALE



5414 8446 2532

आधार-आम आदमी का अधिकार



भारतीय विशिष्ट पहचान प्राधिकरण
UNIQUE IDENTIFICATION AUTHORITY OF INDIA

पता:

Address:

S/O राम चंद्र जाट, ग्राम
छितरोली, छितरोली,
जयपुर,
राजस्थान - 303007

S/O Ram Chandra Jat, gram
chhitroli, Chhitroli, Jaipur,
Rajasthan - 303007

5414 8446 2532

Aadhaar-Aam Admi ka Adhikaar

आयकर विभाग
INCOME TAX DEPARTMENT



भारत सरकार
GOVT. OF INDIA

PANCHU RAM JAT

RAM CHANDRA JAT

15/04/1976

Permanent Account Number

AJHPJ1864F

पंचु राम

Signature



14022008



भारत सरकार
Government of India



Download Date: 13/02/2020



मंजू देवी
Manju Devi
जन्म तिथि/DOB: 01/01/1983
महिला/ FEMALE

Issue Date: 07/02/2020

8098 6278 2723

VID : 9195 3421 3205 9697

मेरा **आधार**, मेरी पहचान



भारतीय विशिष्ट पहचान प्राधिकरण

Unique Identification Authority of India



पता:

W/O: पांचू राम, वॉर्ड न.5, गणेशपुरा की ढाणी, छीतरोली,
छित्रोली, जयपुर,
राजस्थान - 303007

Address:

W/O: Panchu Ram, ward no.5, ganeshpura ki
dhani, chhitroli, Chhitroli, Jaipur,
Rajasthan - 303007

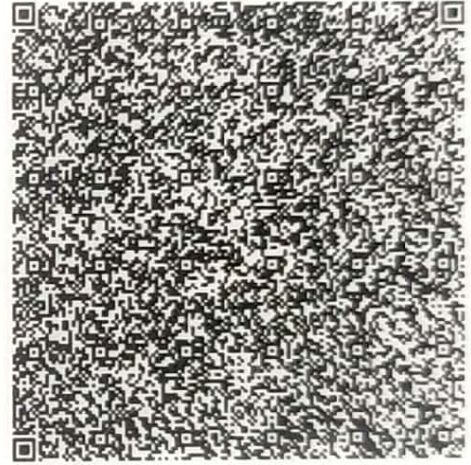

8098 6278 2723

VID : 9195 3421 3205 9697



1947



help@uidai.gov.in



www.uidai.gov.in

आयकर विभाग
INCOME TAX DEPARTMENT



भारत सरकार
GOVT. OF INDIA



स्थायी लेखा संख्या कार्ड
Permanent Account Number Card

GFUPD7186B

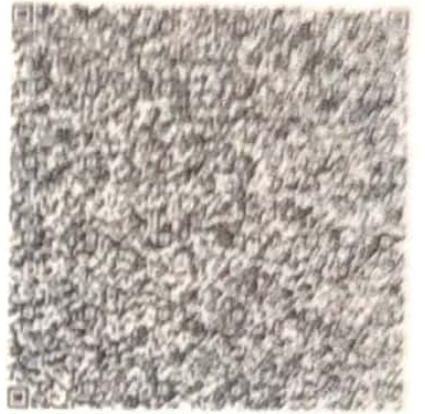

नाम / Name
MANJU DEVI

पिता का नाम / Father's Name
SUJA RAM

जन्म की तारीख /
Date of Birth
01/01/1983

14022020

← PAN Application Digitally Signed; Card Not
Valid unless Physically Signed

जयपुर विद्युत वितरण निगम लिमिटेड
 (विद्युत वितरण निगम, जयपुर, जयपुर विद्युत वितरण निगम (उपभोक्ता प्रति)
 पं. सं. AA/BC/8373K, GSTIN: 06AAAC8373K127, HSN Code: 2718

CIN No. U40109RJ2000SGC016486 "BILL OF SUPPLY"

भाग (क) : उपभोक्ता से संबंधित स्थायी सूचना

1	बिल का सं. को की तिथि	
2	संख्या का सं. व क्षेत्र संका	
3	खाता संख्या	22060669
4	शे. नम्बर	21051094056
5	उपभोक्ता का नाम व पता	101 R 11 D
6	प्राथमिकता का क्रम	9461165901
7	उपभोक्ता का प्रकार	-
8	उपभोक्ता का पैन नं.	-
9	उपभोक्ता का जोड़संघी नं.	00-00
10	घर/वितरण संख्या	DOMESTIC/1500V/T/R
11	बेसी/टैरिफ कोड	1 00.1 A KW
12	संख्या का (कि.घ./घ.घ.)	400/750
13	उपभोक्ता का प्रकार	

भाग (ख) : ऊर्जा उपभोग संबंधित जानकारी

14	कॉन्ट्रोल नं. तिथि व दिनांक	09-06-2020
15	का. नं. तिथि	506
16	का. पदम (KWH)	547
17	कॉन्ट्रोल नं. (KWH)	
18	मीटर नं./पुंजांक	3107764/1
19	कुल उपभोग (रुपये)	41
20	विद्युत खर्च	157.85
21	स्थाई शुल्क	125.0
22	शुल्क (नोटीसीटी/पुंजांक)	0.0
23	अनधिकृत उपभोग प्रति	
24	विद्युत शुल्क	16.4
25	नोटीसीटी शुल्क	0.0
26	उत्तम संवर्धन शुल्क	0.0
27	उत्तम संवर्धन (रुपये/कि.घ.)	22.25
28	संवर्धन (प्रयोग/विद्युत/उत्तम)	29.00154 REG INCL
29	कुल उपभोग प्रति	247.37
30	संवर्धन शुल्क का पैन	0.33

भाग (ग) : सामान्य शुल्क एवं अनुदान तथा विद्युत वितरण निगम से संबंधित जानकारी

31	सामान्य शुल्क अनुदान	78.3
32	विद्युत वितरण शुल्क एवं प्रति (29+30+31)	RS. 169
33	विद्युत वितरण तिथि	23-07-20
34	विद्युत वितरण संवर्धन	0.05
35	विद्युत वितरण शुल्क	RS. 172



1	शे. नम्बर	JUL 20
2	बिल का सं.	REN OM ERORU 7 2105340
3	उपभोक्ता का नाम	22060669
4	खाता संख्या	FINCHU RAM SRMUTR
5	उपभोक्ता का नाम	23-07-20
6	विद्युत वितरण तिथि	RS. 169
7	विद्युत वितरण शुल्क	RS. 172

1. पैन नं. का उपयोग केवल वितरण शुल्क के लिए किया जाता है। 2. पैन नं. का उपयोग करके वितरण शुल्क का भुगतान किया जा सकता है। 3. पैन नं. का उपयोग करके वितरण शुल्क का भुगतान नहीं किया जा सकता है। 4. पैन नं. का उपयोग करके वितरण शुल्क का भुगतान नहीं किया जा सकता है। 5. पैन नं. का उपयोग करके वितरण शुल्क का भुगतान नहीं किया जा सकता है।

DATE : 02-07-2020

BANK OF INDIA BAGRU(RAJASTHAN)

BRANCH

PAGE :1

MR. PANCIU RAM JAT S/O RAM CHANDRA JAT
GRAM CHHITROLI, CHHITROLI, JAIPUR
JAIPUR
JAIPUR-303007
RAJASTHAN, INDIA
Nominee : Regd.

CUSTID : 999659744
A/C No : 667310310000522
TYPE : SB WELCOME KIT SCHEME
CURRENCY : INR
IFSC Code : BKID0006673
MICR Code : 302013017

Statement of Account from 08-08-2019 to 02-07-2020

Date	Description	Instr. No.	Debits	Credits	Balance
08-AUG-2019	B/F				
08-Aug-2019	Int:31-07-2019/01-05-2019				6,817.89
02-Sep-2019	IMPS/924510846188/INGENICO EPAY			27.00	6,844.89
20-Sep-2019	APBS CR INW - HP210264 235642 1			1.00	6,845.89
	SOL-ID 02000 MUMBAI (MAHARASHTRA)			45.76	6,891.65
01-Oct-2019	NACH CR INW - PH KISAN BEN INST				
	SOL-ID 01570 MUMBAI (MAHARASHTRA)			2,000.00	8,891.65
03-Oct-2019	NACH DR INW - HDBFINANCIALSERLT		1,656.00		7,235.65
14-Oct-2019	NACHMANDATECHG/13092019/BKID000		236.00		6,999.65
02-Nov-2019	NACH DR INW - HDBFINANCIALSERLT		1,656.00		5,343.65
03-Nov-2019	SMSChrgsJUL-SEP19+GST CUST 9996		17.70		5,325.95
06-Nov-2019	Int:31-10-2019/01-08-2019			62.00	5,387.95
02-Dec-2019	NACH DR INW - HDBFINANCIALSERLT		1,656.00		3,731.95
02-Jan-2020	NACH DR INW - HDBFINANCIALSERLT		1,656.00		2,075.95
02-Jan-2020	NACH CR INW - PH KISAN BEN INST			2,000.00	4,075.95
	SOL-ID 01570 MUMBAI (MAHARASHTRA)				
03-Jan-2020	APBS CR INW - HP210264 285203 3			129.00	4,204.95
	SOL-ID 02000 MUMBAI (MAHARASHTRA)				
18-Jan-2020	APBS CR INW - HP210264 292848 1			143.10	4,348.05
	SOL-ID 02000 MUMBAI (MAHARASHTRA)				
22-Jan-2020	APBS CR INW - HP210264 294568 1			143.10	4,491.15
	SOL-ID 02000 MUMBAI (MAHARASHTRA)				
02-Feb-2020	SMSChrgsOCT-DEC19+GST CUST 9996		17.70		4,473.45
03-Feb-2020	NACH DR INW - HDBFINANCIALSERLT		1,656.00		2,817.45
07-Feb-2020	Int:31-01-2020/01-11-2019			37.00	2,854.45
02-Mar-2020	NACH DR INW - HDBFINANCIALSERLT		1,656.00		1,198.45
12-Mar-2020	APBS CR INW - HP210264 318027 0			216.24	1,414.69
	SOL-ID 02000 MUMBAI (MAHARASHTRA)				
20-Mar-2020	BY CASH-6673-BAGRU(RAJASTHAN)			2,000.00	3,414.69
06-Apr-2020	NACH CR INW - PH KISAN BEN INST			2,000.00	5,414.69
	SOL-ID 01570 MUMBAI (MAHARASHTRA)				
10-May-2020	Int:30-04-2020/01-02-2020			27.00	5,441.69
20-May-2020	SMSChrgsJAN-MAR20+GST CUST 9996		17.70		5,423.99
02-Jun-2020	NACH DR INW - HDBFINANCIALSERLT		1,657.00		3,766.99
Grand Total			11,882.10	8,831.20	3,766.99Cr

DATE :02-07-2020







