



MS FINCAP PVT.LTD.

Business / Emp. PD Format.		7/11/20		
Loan Amount	20,000/-			
EMI Amt. Comfortable	3-11-2020			
Visit Date	07/09/17			
Location	श्रीरविविहार			Contact No: 9571501136
Applicant Name	श्रीरविविहार			
Working details (Business / Salaried)	श्रीरविविहार			
Co-App Name	श्रीरविविहार			Contact No:
Co-App Relation with App	60 ग्रंथ			
Age	श्रीरविविहार			
Occupation	श्रीरविविहार			
From when in the occupation				
Previous Employer / Employment/ Business.				
Address of current Business / Emp.	श्रीरविविहार			
Case Type	(श्रीरविविहार)			
Property Type / Loan Amount.				
Family Members Details	Name	Studying Details	Fees	School Pvt / Gov.
Brother				
Sister				
Son				
Daughter				
Father				
Mother				
Wife				
Family member Income Details	Business Type	Income generated / Month	Contact No.	Other Income if any
1 श्रीरविविहार	श्रीरविविहार	30,000	9571501136	श्रीरविविहार
2 श्रीरविविहार	श्रीरविविहार	13,000		
3 श्रीरविविहार	श्रीरविविहार	25,000		
4 श्रीरविविहार	श्रीरविविहार	18,000		



MS FINCAP PVT.LTD.

5								
6								
Property Details		Description						
Area of Land	G+10 and 507109 H&R							
Address of property								
Property Type								
Distance from branch.								
Development seen on visit.								
Approx. Land Rate								
Land mark								
Property Value in Total approx.								
Neighbor Check Business								
Name	Contact Number							
1	/							
2								
3								
Running Loan Details								
1	Loan Type	Company Name	Amount	EMI Paid / Remaining				
2								
3								
4								
5								
6								
Customer Signature		BM Signature		RO Signature				

to retain the photograph & the documents submitted

• no insolvency proceedings against me/us nor

MS FINCAP PRIVATE LIMITED of changes in



TERMS AND CONDITIONS

1. I/We confirm that we have carefully read and fully understood all the terms of use of availing financing from MS Fincap Private Limited ("the Company").
2. I/We accept the terms & conditions unconditionally and agree that these terms and conditions may be amended or modified at any time and I/we will be bound by the amended terms & conditions that are in force.
3. I/We understand that sanction of the loan(s) is at the sole discretion of MS Fincap Private Limited and is subject to my/our execution of necessary documents, providing any security(ies) and other closing formalities to the satisfaction of the Company. I/We agree that the Company at its sole discretion may reject my application without providing any reasons, and that I/We reserve no right to appeal against this decision.
4. I/We declare that I am/we are citizens of/resident in India and I/we declare, warrant and represent that all the particulars and information and details given / filled in this application form and documents given by me/us to are true, correct and accurate and I/we have not withheld / suppressed any material information. I/We undertake to furnish any additional information/ documents that may be required by MS FINCAP PRIVATE LIMITED from time to time. MS FINCAP PRIVATE LIMITED reserves the right to retain the photograph & the documents submitted with the applications & may not return the same to the applicant.
5. I/We confirm that there are no insolvency proceedings against me/us nor have I/we ever been adjudicated insolvent. I/We also undertake to inform MS FINCAP PRIVATE LIMITED of changes in my/our occupation/employment and to provide any further information that the company may require. I/We shall advise MS FINCAP PRIVATE LIMITED on the change in my/our resident status.
6. I/We agree that my/our loan will not be used for any speculative or anti-social purpose.
7. As a pre-condition, relating to grant of the loans/advances/credit facilities by MS FINCAP PRIVATE LIMITED to me/us, I/We agree and give consent for the disclosure by MS FINCAP PRIVATE LIMITED of: I. information and data relating to me/us and our directors and group companies; II. the information or data relating to any credit facility availed of/to be availed, by me/us; and III. default, if any, committed by me/us, in discharge of any our obligations, to all or any third parties as may be deemed necessary at the sole discretion of MS FINCAP PRIVATE LIMITED Group.
8. MS FINCAP PRIVATE LIMITED may, as it reasonably deems appropriate and necessary, disclose and furnish information as set forth above to CIBIL and/or any other agency authorized in this behalf by the RBI. The Borrower hereby agrees that MS FINCAP PRIVATE LIMITED shall be entitled to exchange information regarding our accounts with other financial institutions or banks, as and when required in accordance with Applicable Law and regulations.
9. I/We undertake and acknowledge that: I. For the purpose of assessing our credit worthiness, MS FINCAP PRIVATE LIMITED is authorized to pull from CIBIL and/or any other agency authorized by RBI, data of the applicant(s), directors, group companies, and any other individuals who are involved in the said business, on behalf of which this loan application is made; II. CIBIL and any other agency so authorized may use, process the said information and data disclosed by MS FINCAP PRIVATE LIMITED in the manner as deemed fit by them; and III. CIBIL, and any other agency so authorized may furnish for consideration, the processed information and data or products thereof prepared by them, to banks/financial institutions and other credit grantors or registered users, as may be specified by the RBI in this behalf.
10. I/We further authorize MS FINCAP PRIVATE LIMITED Group to keep me/us informed (vide telephone, SMS, mail, E-mail etc.) of all promotional schemes and/or activities.
11. That I confirm and assure that neither no case under Indian Penal Code or, Prevention of Money Laundering Act or Prevention of Corruption Act has been initiated against me or my family or any other person proposed by me for the credit facilities by your company nor I have been prosecuted nor held guilty of any type offense of any sort in present or past. If any such information comes to the knowledge of the Company while processing of the file or even after disbursement, I shall be responsible for such concealment of information, and I agree to bear all the expenses incurred by the company.
12. That I confirm and agree that at the time of signing this document, I have taken the copy of all the charges/fees/Rate of Interest and other relevant information. I hereby give my consent and sign below for processing of the files.

भाग (ख) : ऊर्जा उपभोग संबंधित जानकारी

14	वर्तमान पठन तिथि व दिन अवधि	
15	गत पठन तिथि	
16	गत पठन (KWH)	
17	वर्तमान पठन (KWH)	
18	मीटर नं./गुणांक	
19	कुल उपभोग (यूनिट)	Ver : 17.9-F018 SEP20/08-09-2020 17:13
20	विद्युत खर्च	REN.OM.BANSK / 2105920
21	स्थाई शुल्क	0
22	किताबा (सीटीपीटी/ट्रांसफॉर्मर)	22120113
23	अनाधिकृत उपभोग राशि	210592009164
24	विद्युत उपभोगकर्ता	KANARAM SANAI @ JATWARA
25	नगरीय उपभोग	Bill (No/MTR) Status: 10030-REGULAR
26	जल संरक्षण उपकर	9784142885
27	अन्य सफ़्टीज (डेबिट/क्रेडिट)	-
28	रिबेट्स (ग्राहीण/मिक्लर/सोल्डर)	-
29	कुल उपभोग राशि (29 से 30 तक का योग)	15800-15
30	पिछले बिल तक बकाया राशि	DOMESTIC/1000/LT/B

यदि नगरीय विद्युत निगम द्वारा उपभोग के लिए बिल जारी किया गया है, तो उपभोगकर्ता को बिल के साथ ही बिल का भुगतान करना चाहिए। अन्यथा बिल जारी करने के बाद 15 दिनों के भीतर बिल का भुगतान करना चाहिए। अन्यथा बिल जारी करने के बाद 15 दिनों के भीतर बिल का भुगतान करना चाहिए।

भाग (ग) : सरकार द्वारा देय अनुदान तथा विद्युत बिल/भुगतान संबंधित जानकारी

31	सरकार द्वारा अनुदान	0.44/0.44 KWH
32	नियत तिथि तक देय राशि (29+30-31)	0/0
33	नियत भुगतान तिथि	01-09-2020/0.8
34	विलम्ब भुगतान सरचार्ज	08-08-2020
35	नियत तिथि पश्चात देय राशि	1246 1276

1	कं. नम्बर	08962545/1
2	विल माह	30
3	उपखण्ड का नाम	142.5
4	खाता संख्या	184.0
5	उपभोक्ता का नाम	0.0
6	नियत भुगतान तिथि	0.0
7	नियत तिथि तक कुल देय राशि	0.0
8	तिथि पश्चात् देय राशि	12.0

यदि नगरीय विद्युत निगम द्वारा उपभोग के लिए बिल जारी किया गया है, तो उपभोगकर्ता को बिल के साथ ही बिल का भुगतान करना चाहिए। अन्यथा बिल जारी करने के बाद 15 दिनों के भीतर बिल का भुगतान करना चाहिए। अन्यथा बिल जारी करने के बाद 15 दिनों के भीतर बिल का भुगतान करना चाहिए।



जयपुर विद्युत वितरण निगम लिमिटेड

रजिस्टर्ड कार्यालय/विद्युत भवन, जनपथ जयपुर
विद्युत उपभोग विपत्र (उपभोक्ता प्रति.)

पेन नं. AABCJ6373K, GSTIN 09AABCJ6373K1Z7, HSN Code :- 2716

क्र.सं.	सूचना का विवरण	क्र.सं.	बिल का विवरण
---------	----------------	---------	--------------

CIN No. U40109RJ2000SGC016486 "BILL OF SUPPLY"

भाग (क) : उपभोक्ता से संबंधित स्थायी सूचना SEPT.-2020

1	बिल माह एवं जारी की तिथि	
2	उपखण्ड का नाम व फोन नम्बर	-0.0 RS. 353
3	खाता संख्या	14 09-20
4	कं. नम्बर	6.83
5	उपभोक्ता का नाम व पता	RS. 360

6	ग्राम जनसंख्या	
7	उपभोक्ता का मोबाइल नं.	
8	उपभोक्ता का पेन नं.	210592009164 SEP
9	उपभोक्ता का जीएसटी नं.	REN.OM.BANSK / 2105920 22120113





भारत सरकार
GOVERNMENT OF INDIA



बदाम देवी
Badam Devi

जन्म वर्ष / Year of Birth : 1970
महिला / Female



6637 3161 4980

आधार — आम आदमी का अधिकार



भारतीय विशिष्ट पहचान प्राधिकरण
UNIQUE IDENTIFICATION AUTHORITY OF INDIA

पता: W/O: शम्भू दयाल सैनी, जटवाडा,
जतवारा, जयपुर, जतवारा, राजस्थान,
303305

Address: W/O: Shambhu Dayal
Saini, jatwara, Jatwara, Jaipur,
Jatwara, Rajasthan, 303305



1947
1800 180 1947



help@uidai.gov.in

WWW

www.uidai.gov.in



P.O. Box No.1947,
Bengaluru-560 001



ELECTION COMMISSION OF INDIA

भारत निर्वाचन आयोग

IDENTITY CARD

पहचान पत्र

GFP/1452036

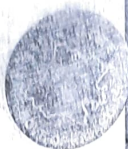

Elector's Name
निर्वाचक का नाम

BADAMI
बदामी

Father's/Husband's Name
पिता/पति का नाम

SHAMBHU DAYAL
शम्भू दयाल

Sex / लिंग

Female स्त्री

Age as on 01/01/2003

39 Years

01/01/2003 को आयु

39 वर्ष

Address : 281 DHANI NAYA MALIYAN JATAWADA,
TEHSIL: BASSI, DIST: JAIPUR

पता : 281 ढाणी नया मालीयान जटवाडा, तहसील: बस्सी,
जिला: जयपुर

Facsimile Signature of the
Electoral Registration Officer for
053-BASSI Constituency

053-बस्सी निर्वाचन क्षेत्र
के निर्वाचक रजिस्ट्रीकरण अधिकारी
के हस्ताक्षर की अनुकृति

Place : BASSI

स्थान : बस्सी

Date : 19/02/2003

दिनांक : 19/02/2003

This Card may be used as an Identity Card
under different Government Schemes.

इस पत्र को विभिन्न सरकारी योजनाओं के अन्तर्गत
पहचान-पत्र के रूप में प्रयोग किया जा सकता है।

037/0780



भारत सरकार
GOVERNMENT OF INDIA



शम्भू दयाल सैनी
Shambhu Dayal Saini
जन्म वर्ष / Year of Birth : 1960
पुरुष / Male



9297 5589 8179

आधार — आम आदमी का अधिकार



भारतीय विशिष्ट पहचान प्राधिकरण
UNIQUE IDENTIFICATION AUTHORITY OF INDIA

पता: S/O: कानाराम सैनी, जटवाडा,
जतवारा, जयपुर, जतवारा, राजस्थान,
303305

Address: S/O: Kanaram Saini,
jatwara, Jatwara, Jaipur, Jatwara,
Rajasthan, 303305



1947
1800 180 1947



help@uidai.gov.in



www.uidai.gov.in



P.O. Box No.1947,
Bengaluru-560 001

आयकर विभाग
INCOME TAX DEPARTMENT



भारत सरकार
GOVT. OF INDIA



स्थायी लेखा संख्या कार्ड
Permanent Account Number Card



IMTPS9749K

नाम/ Name
SHAMBHU DAYAL SAINI

पिता का नाम/ Father's Name
KANARAM SAINI

जन्म की तारीख/ Date of Birth
01/05/1960

शम्भुदयाल सैनी

हस्ताक्षर/ Signature



04072017

इस कार्ड के खोने / पाने पर कृपया सूचित करें / लौटाएं :
आयकर पेन सेवा इकाई, एन एस डी एल
5 वीं मंजिल, मंत्री स्टर्लिंग, प्लॉट नं. 341, सर्वे नं. 997/8,
मॉडल कालोनी, दीप बंगला चौक के पास,
पुणे - 411 016.

*If this card is lost / someone's lost card is found,
please inform / return to :*
Income Tax PAN Services Unit, NSDL
5th floor, Mantri Sterling,
Plot No. 341, Survey No. 997/8,
Model Colony, Near Deep Bungalow Chowk,
Pune - 411 016.

Tel: 91-20-2721 8080, Fax: 91-20-2721 8081
e-mail: tininfo@nsdl.co.in

भारत सरकार
Government of India



विष्णु कुमार सैनी
Vishnu Kumar Saini
जन्म तिथि/DOB: 08/07/1997
पुस्त्र/ MALE



2794 6502 1843

मेरा आधार, मेरी पहचान



भारतीय विशिष्ट पहचान प्राधिकरण
Unique Identification Authority of India

Address:
S/O: Shambhu Dayal Saini, jatwara,
Jatwara, Jaipur,
Rajasthan - 303305

पता:
S/O: शम्भू दयाल सैनी, जटवाडा,
जतवाडा, जयपुर,
राजस्थान - 303305

2794 6502 1843

आयकर विभाग

INCOME TAX DEPARTMENT
VISHNU KUMAR SAINI



भारत सरकार

GOVT. OF INDIA

SHAMBHU DAYAL SAINI

08/07/1997

Permanent Account Number

HCKPS1156Q

विष्णु कुमार सैनी

Signature



14102016

इस कार्ड के खोने / पाने पर कृपया सूचित करें / लौटाए:

आयकर पैन सेवा इकाई, एनएसडीएल
5 वीं मंजिल, मंत्री स्टर्लिंग, प्लॉट नं. 341, सर्वे नं. 997/8,
मॉडल कॉलोनी, दीप बंगला चौक के पास,
पुणे - 411 016.

*If this card is lost / someone's lost card is found,
please inform / return to :*

Income Tax PAN Services Unit, NSDL
5th floor, Mantri Sterling,
Plot No. 341, Survey No. 997/8,
Model Colony, Near Deep Bungalow Chowk,
Pune - 411 016.

Tel: 91-20-2721 8080, Fax: 91-20-2721 8081
e-mail: tininfo@nsdl.co.in

भाग (ख) जर्ज उपयोगी संघर्षिता जानकारी

APL राजस्थान सरकार
परिवार राशन कार्ड
राशन कार्ड संख्या 00789
पंचायत समिति बस्सी
ग्राम पंचायत जटवाडा
ग्राम जटवाडा
मुखिया का नाम शम्भुदयाल सैनी
पिता/माता का नाम कानाराम



पूरा पता ग्राम ब पोस्ट जटवाडा नये मालियो की ढाणी, तहमील बस्सी,
जटवाडा, बस्सी, जयपुर, 303305

गैस कनेक्शन प्रकार नहीं

आयकर दाता नहीं
उचित मूल्य की दुकान का विवरण
दुकान का नंबर 131/2005
दुकान का नाम भगवान सहाय मीणा
पता जटवाडा, बस्सी, जयपुर

131
B-d-n

Signature valid
Digitally signed by
Singh P
Date: 2010.02
14:38:58 +05:30

मोबाइल नं. 9928021066

राशन कार्ड संख्या 00789 Software developed by NIC
व्यक्तियों के नाम, जन्म दिनांक व मुखिया से सम्बन्ध जो इस कार्ड में दर्ज हैं

क्र सं	नाम	आयु	लिंग	मुखिया से संबंध
1	शम्भुदयाल सैनी	53	पु.	स्वयं
2	बदाम देवी	49	म.	पत्नी
3	गिराज प्रसाद	22	पु.	बेटा
4	विष्णु कुमार	16	पु.	बेटा
5	सुनिता	18	पु.	बेटा
6	अनिता सैनी	17	म.	बहु
7	संगीता	17	म.	बहु

कुल सदस्य - 7 / वयस्क - 7

Digitally Signed by जिला रमद अधिकारी, जयपुर ग्रामीण



जमाबन्दी (खेचट/खतोनी) (प्रतिलिपि)

http://apnakhata.raj.nic.in/Owner_wise/Edharti_A4_Nakal_villa
प्रपत्र पी-26 (सी)
(देखिये नियम 153 ए)

ग्राम का नाम :- जटवाडा
परवार हल्का :- जटवाडा
भू.अभि.नि. :- जटवाडा
तहसील :- बस्मी
जिला :- जयपुर

अंतिम बीमानी आधार संवत् - 2075 - 2078 जमाबन्दी 2076 (वर्ष 2019) में म्यादी
भूमि धारक का नाम - राज.सर्कार
खेचफल की टैकाई - टैकाईदार
खाना संख्या नया - 46
खाना संख्या पुराना - 40

कायदाकार का नाम:-

1. ओमप्रकाश पुत्र काना हिस्सा- 1/36 जाति- माली सा. देह खातेदार
2. कल्याण पुत्र जुगा हिस्सा- 1/8 जाति- माली सा. देह खातेदार
3. कैलाश पुत्र काना हिस्सा- 1/36 जाति- माली सा. देह खातेदार
4. कानू पुत्र रामनारायण हिस्सा- 1/32 जाति- माली सा. देह खातेदार
5. गगाराम पुत्र रामनारायण हिस्सा- 1/32 जाति- माली सा. देह खातेदार
6. मोरछन पुत्र गोविन्दा हिस्सा- 1/8 जाति- माली सा. देह खातेदार
7. म्याना पत्रि स्व. अकरवान हिस्सा- 1/24 जाति- माली सा. देह खातेदार
8. प्रभूदयान पुत्र राममुखा हिस्सा- 1/32 जाति- माली सा. देह खातेदार
9. बमनीलाल पुत्र राममुखा हिस्सा- 1/32 जाति- माली सा. देह खातेदार
10. बाबूलाल पुत्र इन्देव हिस्सा- 1/24 जाति- माली सा. देह खातेदार
11. भगवानसहाय पुत्र ग्यारमीलाल हिस्सा- 1/12 जाति- माली सा. देह खातेदार
12. रामकरण पुत्र रामनारायण हिस्सा- 1/32 जाति- माली सा. देह खातेदार
13. रामजीलाल पुत्र रामनाथ हिस्सा- 1/12 जाति- माली सा. देह खातेदार
राहित हिस्सा-1/12 (पूर्ण खाना) जयपुर नगर आबनिक शायीन बैंक शाखा जटवाडा
14. रामसहाय पुत्र इन्देव हिस्सा- 1/48 जाति- माली सा. देह खातेदार
15. लालीदेवी पत्रि स्व. गणेश हिस्सा- 1/12 जाति- माली सा. देह खातेदार
16. अरभूलाल पुत्र काना हिस्सा- 1/36 जाति- माली सा. देह खातेदार
17. श्योनाथ पुत्र गगाराम हिस्सा- 1/24 जाति- माली सा. देह खातेदार
18. श्योनारायण पुत्र इन्देव हिस्सा- 1/48 जाति- माली सा. देह खातेदार
19. मुबालाल पुत्र राममुखा हिस्सा- 1/32 जाति- माली सा. देह खातेदार
20. सीताराम पुत्र राममुखा हिस्सा- 1/32 जाति- माली सा. देह खातेदार
21. हरसहाय पुत्र रामनारायण हिस्सा- 1/32 जाति- माली सा. देह खातेदार

खसरा संख्या	खेचफल	भूमि वर्गीकरण	क्षेत्र द्वारा सदर खसत	टैकाई के साथ	अन्तर्गत के काम में प्रमाणित नामान्तरकरण संख्या व दिनांक	टिप्पणी
194/6	0.1138	बजट डोन	0.1138	0.07		
194/7	0.1770	वारी 1	0.1770	1.49		
कुल खसरा - 2	0.2908		0.2908	1.5600		

यह प्रपत्र केवल शायी की जानकारी के लिए है।

दस्ता उपरोक्त किसी भी व्यापारिक पत्र संधी के रूप में नहीं किया जा सकता है।

नक्श जारी करने की तिथि :- 9-Dec-2020



ORIGINAL SEEN & VERIFIED

DATE-.....
OFFICE CODE-.....MSFC
DATE-.....SIGN.....

**जमाबन्दी (खेवट/खतोनी)
 (प्रतिलिपि)**

गांव का नाम :- जटवाडा
 पटवार हल्का :- जटवाडा
 भू. अभि. नि. :- जटवाडा
 तहसील :- बम्सी
 जिला :- जयपुर

अंतिम चोमला आधार संवत् :- 2075 - 2078 जमाबन्दी 2076 (वर्ष 2019) में स्यादी
 भूमि धारक का नाम :- राज सरकार
 क्षेत्रफल की ईकाई :- हैक्टेयर
 खाता संख्या नया :- 46
 खाता संख्या पुराना :- 40

कायदाकार का नाम:-

1. ओमप्रकाश पुत्र काना हिस्सा- 1/36 जाति- माली सा. देह खातेदार
2. कल्याण पुत्र जुगा हिस्सा- 1/8 जाति- माली सा. देह खातेदार
3. कैलाश पुत्र काना हिस्सा- 1/36 जाति- माली सा. देह खातेदार
4. कानू पुत्र रामनारायण हिस्सा- 1/32 जाति- माली सा. देह खातेदार
5. गंगागम पुत्र रामनारायण हिस्सा- 1/32 जाति- माली सा. देह खातेदार
6. मोरधन पुत्र गोविन्दा हिस्सा- 1/8 जाति- माली सा. देह खातेदार
7. ज्ञाना पत्रि स्व. शंकरलाल हिस्सा- 1/24 जाति- माली सा. देह खातेदार
8. प्रभूदयाल पुत्र राममुखा हिस्सा- 1/32 जाति- माली सा. देह खातेदार
9. बन्नीलाल पुत्र राममुखा हिस्सा- 1/32 जाति- माली सा. देह खातेदार
10. बाबूलाल पुत्र हरदेव हिस्सा- 1/24 जाति- माली सा. देह खातेदार
11. भगवानमहाय पुत्र ग्यारसीलाल हिस्सा- 1/12 जाति- माली सा. देह खातेदार
12. रामकरण पुत्र रामनारायण हिस्सा- 1/32 जाति- माली सा. देह खातेदार
13. रामजीलाल पुत्र रामनाथ हिस्सा- 1/12 जाति- माली सा. देह खातेदार
- राहिन हिस्सा-1/12 (पूर्ण खाता) जयपुर नगरी आंचलिक ग्रामीण बैंक शाखा जटवाडा
14. रामनहाय पुत्र हरदेव हिस्सा- 1/48 जाति- माली सा. देह खातेदार
15. चानीदेवी पत्रि स्व. गणेश हिस्सा- 1/12 जाति- माली सा. देह खातेदार
16. शम्भूलाल पुत्र काना हिस्सा- 1/36 जाति- माली सा. देह खातेदार
17. श्यामाथ पुत्र गंगाराम हिस्सा- 1/24 जाति- माली सा. देह खातेदार
18. श्यामनारायण पुत्र हरदेव हिस्सा- 1/48 जाति- माली सा. देह खातेदार
19. सुबालाल पुत्र राममुखा हिस्सा- 1/32 जाति- माली सा. देह खातेदार
20. सीताराम पुत्र राममुखा हिस्सा- 1/32 जाति- माली सा. देह खातेदार
21. हरसहाय पुत्र रामनारायण हिस्सा- 1/32 जाति- माली सा. देह खातेदार

खसरा संख्या	क्षेत्रफल	भूमि वर्गीकरण	कृषक द्वारा सदन अग्रदान	मिचोई के साथ सदर अग्रदान	अन्तर्ण के काम में प्रमाणित नामान्तरकरण संख्या व दिनांक	टिप्पणी
194/6	0.1138	बजट डोय	0.1138	0.07		
194/7	0.1770	बाही 1	0.1770	1.49		
कुल खसरे - 2	0.2908		0.2908	1.5600		

यह प्रपत्र केवल धारत्री की जानकारी के लिए है।

इसका उपयोग किसी भी न्यायानुसंग मंजुरी के रूप में नहीं किया जा सकता है।

नकल जारी करने की तिथि :- 9-Dec-2020



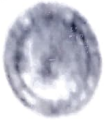

जमाबन्दी (खेवट/खतोनी) (प्रतिलिपि)

ग्राम का नाम - जटवाडा
परिवार हल्का - जटवाडा
पु. बधि नि. - जटवाडा
कस्बील - बस्नी
जिला - बयपुर

अंतिम योगदान आधार संख्या - 2075 - 2078 जमाबन्दी 2076 (वर्ष 2019) मे म्यागी
भूमि धारक का नाम - राज सरकार
क्षेत्रफल की ईकाई - हैक्टेयर
घाता संख्या तथा - 47
घाता संख्या पुराना - 41

कार्यकार का नाम -

1. अनोष्ठी पति मंगलराम हिस्सा- 1/280 जाति- माली सा. देह खातेदार
2. आजा पुत्री मंगलराम हिस्सा- 1/280 जाति- माली सा. देह खातेदार
3. शेषकाल पुत्र काना हिस्सा- 1/36 जाति- माली सा. देह खातेदार
4. कमलेश पुत्र मंगलराम हिस्सा- 1/280 जाति- माली सा. देह खातेदार
5. कल्पेश पुत्र मंगलराम हिस्सा- 1/280 जाति- माली सा. देह खातेदार
6. कल्याण पुत्र जुम्मा हिस्सा- 1/8 जाति- माली सा. देह खातेदार
गहिन हिस्सा- 1/8 (पूर्ण खाता) स्टेट बैंक ऑफ इंडिया शाखा बग्गी
7. कैलाश पुत्र काना हिस्सा- 1/36 जाति- माली सा. देह खातेदार
8. कानू पुत्र रामनारायण हिस्सा- 1/32 जाति- माली सा. देह खातेदार
9. मंगलराम पुत्र रामनारायण हिस्सा- 1/32 जाति- माली सा. देह खातेदार
10. प्रमोदबाल पुत्र रामसुखा हिस्सा- 1/32 जाति- माली सा. देह खातेदार
11. बमलीबाल पुत्र रामसुखा हिस्सा- 1/32 जाति- माली सा. देह खातेदार
12. भगवानसहाय पुत्र ग्यारसीबाल हिस्सा- 1/12 जाति- माली सा. देह खातेदार
13. मोमराज पुत्र मोरधन हिस्सा- 1/14 जाति- माली सा. देह खातेदार
14. राजू पुत्र मंगलराम हिस्सा- 1/280 जाति- माली सा. देह खातेदार
15. रामकरण पुत्र रामनारायण हिस्सा- 1/32 जाति- माली सा. देह खातेदार
16. रामजीबाल पुत्र रामनाथ हिस्सा- 1/12 जाति- माली सा. देह खातेदार
गहिन हिस्सा- 1/12 (पूर्ण खाता) जयपुर नागौर आन्विक ग्रामीण बैंक शाखा जटवाडा
17. रामबाल पुत्र रामनाथ हिस्सा- 1/12 जाति- माली सा. देह खातेदार
18. रामेश्वर पुत्र मोरधन हिस्सा- 1/56 जाति- माली सा. देह खातेदार
19. वालीदेवी पति स्व. मणेश हिस्सा- 1/12 जाति- माली सा. देह खातेदार
20. शम्भुबाल पुत्र काना हिस्सा- 1/36 जाति- माली सा. देह खातेदार
21. श्यामाध पुत्र मंगलराम हिस्सा- 1/24 जाति- माली सा. देह खातेदार
22. श्रीमति गना पति अकरबाल हिस्सा- 1/24 जाति- माली सा. देह खातेदार
23. शान्ति पुत्री मोरधन हिस्सा- 1/56 जाति- माली सा. देह खातेदार
24. सुबाल पुत्र रामसुखा हिस्सा- 1/32 जाति- माली सा. देह खातेदार
25. सीताराम पुत्र रामसुखा हिस्सा- 1/32 जाति- माली सा. देह खातेदार
26. हरसहाय पुत्र रामनारायण हिस्सा- 1/32 जाति- माली सा. देह खातेदार

खमरा संख्या	क्षेत्रफल	भूमि वर्गीकरण	कृषक द्वारा यदन लगान	गिचार्ड के साधन	अन्तरण के क्रम में प्रमाणित नामान्तरण संख्या व दिनांक	शिफ्टणी
192	0.0759	पी म बाह	0.0759	0.00	नोट नं. 4 से दिनांक 10/11/2020 खमरा संख्या : 192, 193/1,	
193/1	0.0253	ब बट राज	0.0253	0.02	194/1, 194/10, 194/11, 194/12, 194/13, 194/14, 194/15,	
194/1	0.1391	बाही A	0.1391	1.48	194/16, 194/17, 194/18, 194/19, 194/2, 194/20, 194/21,	
194/10	0.0885	बाही A	0.0885	0.94	194/22, 194/23, 194/24, 194/25, 194/26, 194/27, 194/28,	



ग्रामीण बैंक
Gramin Bank

राजपुर

ए. धार No. 929755898177
राजपुर थार ग्रामीण बैंक
JAIPUR THAR GRAMIN BANK
(भारत सरकार की प्रतिष्ठान)
(A Govt. of India Enterprise)

IMPORTANT MESSAGE

- 1) Customers are requested to note that all moneys remitted to the Bank should either be sent by Registered Post or handed over to the Cash-Department as no individual (or) outside the Cash Department has/has authority to receive cash.
- The Account holder should insist on delivery of Pass Book made up/issue as far as possible on the same date. Otherwise he should obtain a receipt indicating when the Pass Book will be delivered.
- Issue of cheques without sufficient funds in the account may attract penalty under section 138 of NI Act.
- Deposit tickets in rogue can be obtained by account-holder from the Branch on request.



A. dhar No. 929755898177

राजपुर थार ग्रामीण बैंक
JAIPUR THAR GRAMIN BANK
(भारत सरकार की प्रतिष्ठान)
(A Govt. of India Enterprise)

शाखा / Branch

JATWARA IFSC: RJMB0000431

पता / Address

(JATWARA)

पिन कोड

(PIN STD. Code)

CUSTOMER ID: 3611

शाखा / ब्रांच का पता

SBI Current A/c No. 113222127497

नाम / Name

SHAMBHU DAYAL S/O KANARAM SAIN

पता / Address

राजपुर थार ग्रामीण बैंक
शाखा-राजपुर, जिला-राजपुर (राज.)

JATWARA

नाम/पता / Nomination No. JATWARA

तारीख / Date

16 September 2010

Self

प्रबंधक / Manager

दिनांक
DATE

चैक संख्या
CHEQUE No.

विवरण
PARTICULARS

निकासी राशि
Dr. Amount
Withdrawals
Rs.

भुगतान राशि
Cr. Amount
Deposits
Rs.

शेष
Balance
Rs.

₹
Ints.

दिनांक	चैक संख्या	विवरण	निकासी राशि	भुगतान राशि	शेष	₹ Ints.
DATE	CHEQUE No.	PARTICULARS	Dr. Amount Withdrawals Rs.	Cr. Amount Deposits Rs.	Balance Rs.	Ints.
19/05/18		Brought Forward			10000.00	
17/05/18		BY Cash		12000.00	18000.00	
14/05/18		Debit Id		500.00	17500.00	
25/05/18		PAID TO SHAMBU	10000.00		7500.00	
20/05/18		CR INT CR		41.00	7541.00	
29/05/18		CR INT CR		41.00	7582.00	
15/05/18		CR INT CR		41.00	7623.00	
25/05/18		607509XXXXXXXX46	500.00		7123.00	
21/05/18		CR INT CR		39.00	7162.00	
15/04/19		Debit Id	15.00		7147.00	
30/06/2019		CR INT CR		20.00	7167.00	
30/06/2019		SMS CHARGES	15.00		7152.00	
03/07/2019		607509XXXXXXXX46	500.00		6652.00	
06/07/2019		RMN918		2.75	6649.25	
15/07/2019		PM KISAN BEN IN		2000.00	4649.25	
24/07/2019		PM KISAN BEN IN		2000.00	2649.25	
25/07/2019		607509XXXXXXXX46	2000.00		649.25	

दिनांक DATE	चैक संख्या CHEQUE No.	विवरण PARTICULARS	निकासी राशि Dr. Amount Withdrawals Rs.	जमा राशि Cr. Amount Deposits Rs.	शेष Balance Rs.	गो Inits.
09/08/2019		NEFT RBIS06GRJE			4494.75	
10/08/2019		ISSUERWDL:2425		150.00	1494.75	
03/09/2019		NEFT RBIS06GRJE	3000.00		2244.75	
17/09/2019		R0919006977731P		750.00	4144.75	
28/09/2019		ISSUERWDL:2849		2000.00	2144.75	
28/09/2019		CR INT CR	2000.00		2152.75	
30/09/2019		SMS CHARGES		23.00	2152.75	
02/10/2019		ISSUERWDL:2884	15.00		2092.75	
10/10/2019		NEFT RBIS06GRJE	1000.00		2352.75	
18/11/2019		NEFT RBIS06GRJE		750.00	1252.75	
20/11/2019		ISSUERWDL:3307		750.00	2097.75	
20/12/2019		NEFT RBIS06GRJE	1500.00		2017.75	
28/12/2019		CR INT CR		15.00	2002.75	
31/12/2019		SMS CHARGES	15.00		2152.75	
06/01/2020		NEFT RBIS06GRJE		750.00	1252.75	
23/01/2020		607509XXXXXX346	1500.00		1052.75	
29/01/2020		607509XXXXXX346	200.00		1802.75	
28/02/2020		NEFT RBIS06GRJE		750.00	2552.75	
02/03/2020		NEFT RBIS06GRJE	1500.00		1052.75	
07/03/2020		607509XXXXXX346	500.00		552.75	
26/03/2020		607509XXXXXX346			566.75	
28/03/2020		CR INT CR		14.00		

दिनांक चेक संख्या
 DATE CHECK NO.

विवरण
 PARTICULARS

दिनांक	चेक संख्या	विवरण	पिकअप रशि Dr. Amount Withdrawals Rs.	साथ रशि Cr. Amount Deposits Rs.	शेष Balance Rs.	रु Inits.
31/03/2020		ATM TRANS CHG	125.00		441.75	
31/03/2020		SMS CHARGES	18.00		423.75	
06/04/2020		NEFT PRISOGORJE		750.00	1173.75	
07/05/2020		NEFT PRISOGORJE		750.00	1423.75	
17/05/2020		607509XXXXXX146	600.00		1323.75	
03/06/2020		607509XXXXXX146	1000.00		323.75	
06/06/2020		NEFT PRISOGORJE		750.00	1073.75	
22/06/2020		CR INT CR		10.00	1083.75	
20/06/2020		SMS CHARGES	18.00		1065.75	
21/06/2020		NEFT PRISOGORJE		750.00	1815.75	
21/08/2020		NEFT PRISOGORJE		750.00	2565.75	
13/09/2020		607509XXXXXX146	500.00		2065.75	
18/09/2020		NEFT PRISOGORJE		750.00	2815.75	
26/09/2020		CR INT CR		18.00	2833.75	
28/09/2020		607509XXXXXX146	1500.00		1333.75	
30/09/2020		SMS CHARGES	18.00		1315.75	
14/10/2020		607509XXXXXX146	1000.00		315.75	
16/10/2020		NEFT PRISOGORJE		750.00	1065.75	
09/11/2020		User-Id: 5221			1065.75	