



भारत सरकार

Government of India



घासी लाल सैनी

Ghasi Lal Saini

जन्म तिथि/DOB: 22/01/1987

पुरुष/ MALE

**5590 9085 1540**

VID : 9156 5952 5979 1650

मेरा **आधार**, मेरी पहचान



भारत सरकार

Government of India



घासी लाल सैनी

Ghasi Lal Saini

जन्म तिथि/DOB: 22/01/1987

पुरुष/ MALE

**5590 9085 1540**

VID : 9156 5952 5979 1650

मेरा **आधार**, मेरी पहचान



भारतीय विशिष्ट पहचान प्राधिकरण

Unique Identification Authority of India

पता:

S/O मांगी लाल सैनी, जाग की ढाणी, धुला रावजी, धुला  
रोजी, जयपुर,  
राजस्थान - 303305

**Address:**

S/O Mangi Lal Saini, jag ki dhani, dhula rawji,  
Dhoola Raoji, Jaipur,  
Rajasthan - 303305



**5590 9085 1540**

**VID : 9156 5952 5979 1650**

1947

[help@uidai.gov.in](mailto:help@uidai.gov.in)

[www.](http://www.)



भारतीय विशिष्ट पहचान प्राधिकरण

Unique Identification Authority of India

पता:

S/O मांगी लाल सैनी, जाग की ढाणी, धुला रावजी, धुला  
रोजी, जयपुर,  
राजस्थान - 303305

**Address:**

S/O Mangi Lal Saini, jag ki dhani, dhula rawji,  
Dhoola Raoji, Jaipur,  
Rajasthan - 303305

**5590 9085 15**

**VID : 9156 5952 5979**



1947



help@uidai.gov.in

क्र.सं.	सूचना का विवरण	क्र.सं.	बिल का विवरण
---------	----------------	---------	--------------

**भाग (क) : उपभोक्ता से संबंधित स्थायी सूचना**

1	बिल पाह एवं जारी की तिथि		17/04/2015 08.04
2	उपछण्ड का नाम व फोन नम्बर		0
3	खाता संख्या		17110065
4	कं. नम्बर		2105001885
5	उपभोक्ता का नाम व पता DHJER BAOU		
6	ग्राम जनगणना कोड		
7	उपभोक्ता का मोबाइल न.		
8	उपभोक्ता का पैन न.		
9	उपभोक्ता का जीएसटी नं.		
10	मार्ग निर्देशन संख्या		00-00
11	श्रेणी/टैरिफ कोड		
12	स्वीकृत घर (कि.वा./हा.पा.)		
13	अमानत/बीटा सुरक्षा रशि		



भारतीय विशिष्ट पहचान अधिकरण

Unique Identification Authority of India

पता: S/O: मांगीलाल सैनी  
जाग वाली टाणी, धूला रावजी, धूला रोजी  
धीला, जयपुर, राजस्थान, 303305

Address: S/O: Mangilal  
Saini, jag wali dhani, dhoola  
ravji, Dhoola Raoji, Dhula,  
Jaipur, Rajasthan, 303305

5470 4145 7042



1947

1800 300 1947



help@uidai.gov.in

WWW

www.uidai.gov.in

**NUZ/0533786**

**पता :** 234, जाग की ढाणी, राजस्व ग्राम  
धूलारावजी,  
त. जमवा रामगढ़, जिला जयपुर

**Address :** 234, JAG KI DHANI, REVENUE GRAM  
DHULARAVAJI,  
Th. JAMAWA RAMGARH, Dist JAIPUR

**048 – जमवारामगढ़**  
निर्वाचन क्षेत्र के निर्वाचक रजिस्ट्रीकरण  
अधिकारी के हस्ताक्षर की अनुकृति

**Facsimile Signature of**  
**Electoral Registration Officer for**  
**048 - JAMAWARAMGARH Constituency**

**स्थान :** जमवारामगढ़      **दिनांक :** 31/08/2013

**Place :** JAMAWARAMGAR      **Date :** 31/08/2013

पता बदलने पर नये पते पर अपना नाम निर्वाचक नामावली में दर्ज करवाने तथा उस पते पर इसी नम्बर का कार्ड पाने के लिए सम्बंधित फार्म में यह कार्ड नम्बर अवश्य लिखें

In case of change in address, mention this Card No. in the relevant Form for including your name in the roll at the changed address and to obtain the card with same number.

**इस कार्ड के खोने/पाने पर कृपया सूचित करें/लौटारें:**

आयकर पैन सेवा इकाई, एन एस डी एल  
चौधी मंजिल, मंत्री स्टर्लिंग,  
प्लॉट नं. 341, सर्वे नं. 997/8,  
मॉडल कालोनी, दीप बंगला चौक के पास,  
पुणे - 411 016.



***If this card is lost / someone's lost card is found,  
please inform / return to :***

Income Tax PAN Services Unit, NSDL  
4th Floor, Mantri Sterling,  
Plot No. 341, Survey No. 997/8,  
Model Colony, Near Deep Bungalow Chowk,  
Pune - 411 016.

Tel: 91-20-2721 8080, Fax: 91-20-2721 8081  
e-mail: [tininfo@nsdl.co.in](mailto:tininfo@nsdl.co.in)





भारत सरकार

Government of India



गीता देवी

Geeta Devi

जन्म तिथि / DOB : 01/01/1990

महिला / Female



4691 4354 4212

मेरा आधार, मेरी पहचान



भारतीय विशिष्ट पहचान प्राधिकरण

Unique Identification Authority of India

पता: अर्धांगिनी, घासी लाल सैनी,  
जाग की ढाणी, धूला रावजी, धुला  
रोजी, धौला, जयपुर, जमवा रामगढ़,  
राजस्थान, 303305

Address: W/O: Ghasi Lal Saini, jag ki  
dhani, dhula rawji, Dhoola Raoji, Dhula,  
Jaipur, Jamwa Ramgarh, Rajasthan,  
303305

**4691 4354 4212**



1947



help@uidai.gov.in

WWW

www.uidai.gov.in



भारत निर्वाचन आयोग  
पहचान पत्र

**ELECTION COMMISSION OF INDIA  
IDENTITY CARD**

**NUZ/0533786**



निर्वाचक का नाम : गीता देवी  
Elector's Name : GITA DEVI  
पति का नाम : घासीलाल  
Husband's Name : GHASI LAL  
लिंग / Sex : स्त्री / Female  
जन्म की तारीख : xx/xx/1990  
/Date of Birth

आयकर विभाग  
INCOME TAX DEPARTMENT



भारत सरकार  
GOVT. OF INDIA



स्थायी लेखा संख्या कार्ड  
Permanent Account Number Card

LEDPS1900M

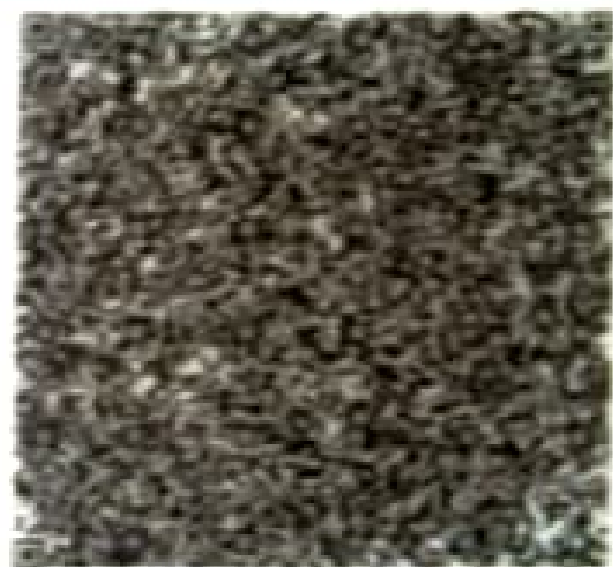

29012019

नाम / Name  
RAMKISHAN SAINI

पिता का नाम / Father's Name  
MANGILAL SAINI

जन्म की तारीख /  
Date of Birth  
15/07/1993

रामकिशन सैनी  
हस्ताक्षर / Signature



भारत निर्वाचन आयोग  
पहचान पत्र

**ELECTION COMMISSION OF INDIA  
IDENTITY CARD**

**NUZ/0533778**



निर्वाचक का नाम : घासी लाल  
Elector's Name : GHASI LAL  
पिता का नाम : मांगी लाल  
Father's Name : MANGI LAL  
लिंग / Sex : पुरुष / Male  
जन्म की तारीख : xx/xx/1991  
/Date of Birth

जमाबन्दी (खेत/खतोनी) (प्रतिलिपि)

ग्राम का नाम :- धूलारावजी  
 पटवार इल्का :- धूलारावजी  
 भू.अभि.नि.क्षेत्र :- वृज  
 तहसील :- जमवारामगढ़  
 जिला :- जयपुर  
 काश्तकार का नाम/पिता का नाम  
 जाति निवास के पते सहित :-

सम्बत :- 2054 - 2057  
 भूमि धारक का नाम :- राज.सरकार  
 क्षेत्रफल की ईकाई :- बीघा-बिस्वा  
 खाता संख्या नया :- 79  
 खाता संख्या पुराना :- 71  
 पन्नाराम पुत्र रामपाल- हि.1/3 भगवान  
 पुत्र प्रताप मांगीलाल छोदु कालु पि.जमन  
 सुन्दरी बेवा जमन मुलचन्द  
 ना.वा.म.माना मनभरी बेवा नहन  
 ग्यारसी बेवा प्रताप हि.1/3 जगन्नाथ  
 लाद पि.गोपाल हि.1/3 जाती माली  
 सा.देह

खसरा संख्या	क्षेत्रफल	भूमि वर्गीकरण	कृषक द्वारा सेहत लगान	मिचार्ड के साधन	अन्तरण के क्रम में प्रमाणित नामान्तरकरण संख्या व दिनांक
208	16-02	गै.मु. बाराणी 1 बाराणी 2 खामचाही2	0-01 4-17 0-11 10-13	0.00 0.00 0.00 110.17	* ना.म.351/22.7.98 के द्वारा लाद के बजाय खातेदारी प्रभुदायन इन्तुमान महाय पि.लाद हि.1/6 स्वीकार रहा
224	17-13	बाराणी 2	17-13	0.00	ना.म.352/22.7.98 के द्वारा
274	0-02	गै.मु.चाह	0-02	0.00	पन्नाराम के बजाय खातेदारी ग्यारसी
275	4-07	गै.मु. खामचाही1	0-01 4-06	0.00 0.00	लाल रामजी लाल पि.देवर धत्री बेवा ईश्वर हि.1/12 महादेव
398/224	0-07	बाराणी 2 गै.मु.चाह	0-07 0	0.00 0.00	भंगाराम पि.पन्नाराम व भोगी बेवा पन्नाराम हि.1/4 स्वीकार हुआ
407/208	0-05	गै.मु.चाह	0-05	0.00	* नामा.म.432-बिगानत-07/06/2007 के द्वारा जगन्नाथ पुत्र गोपाल फोन होने पर बोदराम पुत्र जगन्नाथ दामा पत्नी स्व. जगन्नाथ हि.1/6 स्वीकार हुआ

**आयकर विभाग**  
**INCOME TAX DEPARTMENT**



**भारत सरकार**  
**GOVT. OF INDIA**



**स्थायी लेखा संख्या कार्ड**  
**Permanent Account Number Card**

**NMWPS8788A**

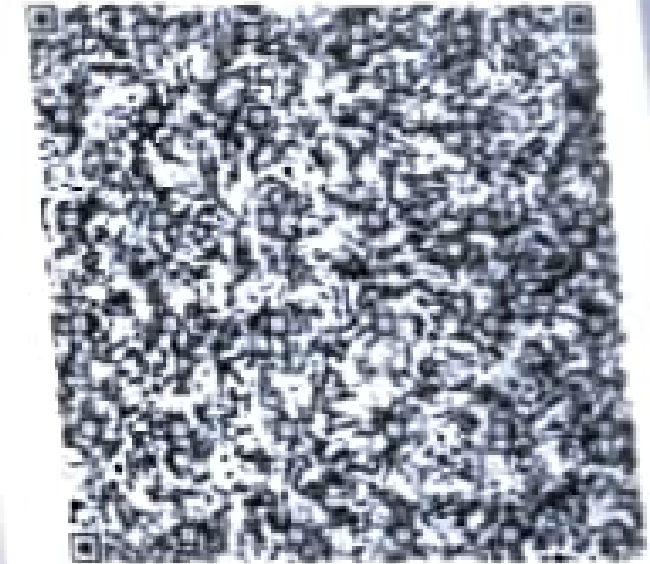

नाम / Name

**GHASI LAL SAINI**

पिता का नाम / Father's Name

**MANGI LAL SAINI**

जन्म की तारीख / Date of Birth

**22/01/1987**

६५१ श्री लाल

हस्ताक्षर / Signature

03301

**NUZ/0533778**

पता : 234, जाग की ढाणी, राजस्व ग्राम  
धूलारावजी,  
त. जमवा रामगढ़, जिला जयपुर

Address : 234, JAG KI DHANI, REVENUE GRAM  
DHULARAVAJI,  
Th. JAMAWA RAMGARH, Dist. JAIPUR

048 - जमवारामगढ़  
निर्वाचन क्षेत्र के निर्वाचक रजिस्ट्रीकरण  
अधिकारी के हस्ताक्षर की अनुकृति

Facsimile Signature of  
Electoral Registration Officer for  
048 - JAMAWARAMGARH Constituency

स्थान : जमवारामगढ़ दिनांक : 31/08/2013

Place : JAMAWARAMGAR Date : 31/08/2013

पता बदलने पर नये पते पर अपना नाम निर्वाचक नामावली में दर्ज  
करवाने तथा उस पते पर इसी नम्बर का कार्ड पाने के लिए  
सम्बन्धित फार्म में यह कार्ड नम्बर अवश्य लिखें

In case of change in address, mention this Card No. in the  
relevant Form for including your name in the roll at the  
changed address and to obtain the card with same number.





*In case this card is lost / found, kindly inform / return to :*

**Income Tax PAN Services Unit, UTIITSL  
Plot No. 3, Sector 11, CBD Belapur,  
Navi Mumbai - 400 614.**

इस कार्ड के खोने/पाने पर कृपया सूचित करें/लीटाएं :

आयकर पैन सेवा यूनीट, UTIITSL  
प्लॉट नं: ३, सेक्टर ११, सी.बी.डी.बेलापुर,  
नवी मुंबई-४०० ६१४.

**Aaykar Sampark Kendras**

**For Income Tax Related  
Queries call Toll Free Nos.**

**1961**

**or**

**18001801961**



भारत सरकार

Government of India

रामकिशन सैनी

Ramkishan Saini



जन्म तिथि/DOB: 15/07/1993

पुरुष / Male



**5470 4145 7042**

आधार - आम आदमी का अधिकार



# जयपुर विद्युत वितरण निगम लिमिटेड

राज्यीय कार्यलय विद्युत भवन, जयपुर जयपुर  
विद्युत उपभोग विवर ( उपभोक्ता प्रति )

उप को. AABJ/BJTK, USTK - 08AABJ/BJTK/127, HSN Code - 2718

सूचना का विवरण	सं.नं.	विवरण का विवरण
----------------	--------	----------------

**टोल फ्री नम्बर : 18001806507**

भाग (क) : उपभोक्ता से संबंधित स्थायी सूचना

1	विद्युत बिल का दिनांक	01/02/2020
2	उपभोक्ता का नाम व पता	17110065
3	विद्युत संख्या	270990011185
4	सं. नम्बर (1-10)	10041
5	उपभोक्ता का नाम व पता	08/08/2020
6	वर्षा उपभोग की दर	
7	उपभोक्ता का पता नं.	
8	उपभोक्ता का पता नं.	
9	उपभोक्ता का जिला/पंचायत नं.	
10	वर्षा विवरण	0.30/0.2/10
11	शेडी/रीडिंग की दर	100/0
12	संयुक्त बिल (वि.सं./रा.सं.)	
13	उपभोग/वीरा सुका राशि	00.02.2020/1.0

भाग (ख) : ऊर्जा उपभोग संबंधित सूचनाएँ

14	उपभोग का दिनांक व दिनांक	01/02/2020
15	बिल का दिनांक	01/02/2020
16	बिल का दिनांक	01/02/2020
17	उपभोग का दिनांक	01/02/2020
18	वीरता नं./पुनर्जांच	01/02/2020
19	कुल उपभोग (कुचि)	289
20	विद्युत खर्च	200
21	सर्वांगी सुका	0.0
22	विद्युत (सीटीमीटर/पुनर्जांच)	0.0
23	अवशिष्ट उपभोग राशि	0.0
24	विद्युत सुका	0.0
25	सर्वांगी उपभोग	0.0
26	उपभोग का दिनांक	01/02/2020
27	उपभोग का दिनांक (वि.सं./रा.सं.)	01/02/2020
28	विद्युत (सीटीमीटर/पुनर्जांच)	0.0
29	कुल उपभोग राशि (वि.सं./रा.सं.)	0.0
30	विद्युत बिल का दिनांक	01/02/2020

भाग (ग) : सकारा द्वारा दिए अनुसार उक्त विद्युत बिल सुका करीक जानकारी

31	सकारा द्वारा अनुदान	
32	विद्युत बिल का दिनांक	
33	विद्युत बिल का दिनांक	
34	विद्युत बिल का दिनांक	
35	विद्युत बिल का दिनांक	

(पुनर्जांच के प्रयोजन से) उपभोग का दिनांक व दिनांक 01/02/2020 से 01/02/2020 तक  
 ... 01/02/2020 से 01/02/2020 तक ...

*(Handwritten signature)*